ASSOCIATION
OBJECTIF EMPLOI DES TRAVAILLEURS HANDICAPÉS

Webinaire : Les achats inclusifs OETH

Jeudi 25 janvier 2024 – 14h

Animé par :
- Geneviève KOUASSI, **Responsable du pôle client et** Nadège VINCENT, Gestionnaire-Conseil DOETH – Association OETH
- Sarah QUINEAU, Directrice commerciale et marketing – Linklusion, accompagnée de Jalil BOUCIF, Responsable de l'impact Linklusion/TIH Booster - Linklusion
- Sandrine THIRION, Fondatrice de l'agence de communication Coup2cœur.net
- Chemsddine BENZEGHIBA, Chargé de déploiement et d'animation - Le Marché de l'inclusion

Sommaire

- L’accord handicap et l’association OETH
- Le recours aux EA, ESAT,TIH
- Linklusion et son outil de sourcing
- TIH : Statut, fonctionnement et prestations
- Le Marché de l’inclusion et son outil de sourcing

oeth

L’accord handicap et l’association OETH

L’ACCORD HANDICAP

- L’accord agrée du secteur sanitaire, social et médico-social associatif depuis 1991.
- Signé à ce jour par la confédération Axess (regroupant la Fehap et Nexem) et les organisations syndicales CFDT, CGT, FO Santé Privée
- 17 170 établissements / 4 030 associations

L’ASSOCIATION OETH

- Porte l’accord OETH
- Assure la collecte de la contribution
- Propose des aides financières adaptées
- Développe une offre de services spécifiques et innovantes

L’offre de service d’OETH

LE CONSEIL ET L’ACCOMPAGNEMENT

L’association OETH met à votre disposition les ressources clés pour accompagner ses adhérents dans leurs démarches d’emploi de collaborateurs en situation de handicap.

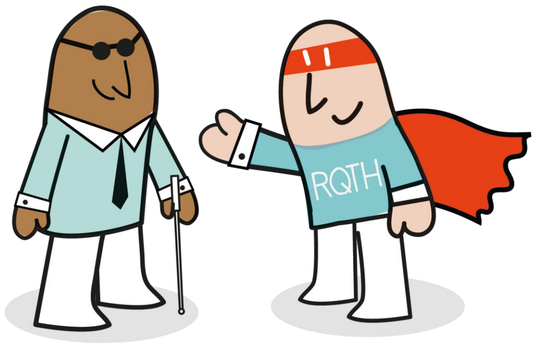

LES AIDES FINANCIÈRES

L’association OETH s’appuie sur un catalogue d’aides pour apporter une réponse personnalisée aux établissements adhérents

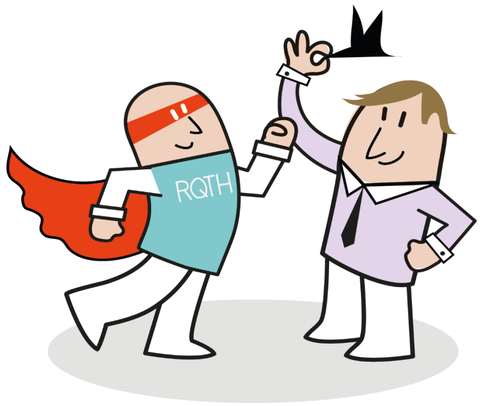

LES SOLUTIONS POUR LE SECTEUR

L’inclusion des travailleurs handicapés dans le secteur est aussi conditionnée par sa capacité à penser et à mettre en oeuvre des solutions originales.
L’association OETH s’engage au quotidien pour repérer ces solutions et leur permettre de changer d’échelle.
Ex : OASIS HANDICAP, les appels à projets….

Le recours aux EA, ESAT, TIH

Le recours aux EA,ESAT, TIH

INTRODUCTION

- Dispositif de la loi Handicap du 11 février 2005
- Déduction possible dans le cas de passation de contrat de fournitures, de sous-traitance ou de prestations de services passés
- ESAT : Etablissement ou service d’aide par le travail
- EA : Entreprise adaptée
- TIH : Travailleur Indépendant Handicapé
- Des plateformes de sourcing pour vous accompagner

Le recours aux EA,ESAT,TIH

ETABLISSEMENT ET SERVICE D’AIDE PAR LE TRAVAIL (ESAT)

- Structure **agréée et contrôlée par le Ministère des Affaires Sociales** au niveau régionale via les **ARS**
- Objectif : **Fournir aux usagers d’ESAT un travail adapté répondant à des objectifs d’insertion sociale et professionnelle**
- Activité professionnelle associée à un soutien médico-social destiné aux personnes handicapées, usagers d’ESAT, qui ne sont pas suffisamment autonomes pour intégrer le milieu ordinaire (Productivité inférieure au tiers des capacités d’une personne valide)
- Statut des usagers d’ESAT : relève du code de l’action sociale et des familles, formalisé par un contrat de soutien et d’aide par le travail. Statut non soumis au code du travail (Non salarié)
- 2 travailleurs usagers d’ESAT sur 3 sont atteints de déficience intellectuelle (64% en 2019)
- **Passage des usagers d’ESAT vers le milieu ordinaire > inférieur à 1%**
- Prestations ESAT les plus fréquentes : l’entretien d’espaces verts, la restauration, le nettoyage, le conditionnement, les activités bois, la blanchisserie ou encore le maraîchage. » (Sur 200 activités identifiées)
- +/- 1500 ESAT pour 120 000 usagers d’ESAT.

Le recours aux EA,ESAT, TIH

ENTREPRISE ADAPTEE (EA)

- Entreprise du milieu ordinaire soumise aux dispositions du code du travail.
- Structure agréée par la DGEFP, qui bénéficie d’une aide financière de l’Etat. Statut formalisé par un contrat d’objectifs et de moyens (CPOM) d’une durée de 5 ans.
- **Effectif composé d’au moins 55% de travailleurs handicapés** (Effectif de production) les plus éloignés du marché du travail, sans emploi depuis au moins 2 ans continus ou discontinus dans les 4 dernières années.
- Objectif : Permettre aux travailleurs handicapés d’exercer une **activité professionnelle dans un environnement adapté à leurs possibilités. Emploi/accompagnement/formation pour un accès durable à l’emploi** au sein de l’EA ou auprès d’un employeur privé ou public dans le cadre d’une mobilité (Passerelle).
- Statut des travailleurs en EA relève du code du travail
- Les expérimentations visant à renforcer l’inclusion, adoptées depuis le 01/01/2024 : Le CDD tremplin sur 24 mois maximum, dans une EA, pour construire un parcours individualisé qui permet au salarié d’acquérir une expérience professionnelle (Accompagnement, formations); L’entreprise adaptée de travail temporaire pour faire émerger des spécialistes du travail temporaire dédiés aux travailleurs handicapés (EATT).

Le recours aux EA,ESAT, TIH

TRAVAILLEUR INDEPENDANT HANDICAPE (TIH)

- Personne en situation de handicap ayant une **activité professionnelle indépendante lui permettant d’être son propre employeur** : Professions libérales, chefs d’entreprise, travailleurs non-salariés (TNS), commerçants, artisans, agriculteurs, artistes, auteurs…
- Représente **75 000 personnes** en France
- **Majoritairement des auto-entrepreneurs**, 72 % des TIH ont plus de 40 ans (plus âgés donc que le reste de la population en emploi). 84 % ont un niveau de qualification égal ou supérieur au bac, contre 42,7 % pour le reste de la population.
- **Collaboration qualifiée et flexible**

Le recours aux EA,ESAT, TIH

RAPPORT A L’OETH

- Les prestations de sous-traitance EA, ESAT, TIH sont **déductibles de la contribution brute, à hauteur de 30% du coût de la main d’œuvre.**

- **Toute prestation doit être exécutée et acquittée au plus tard le 31 décembre de l’exercice à déclarer** pour pouvoir être intégrée dans votre déclaration.

- **Toute prestation doit être justifiée par une attestation réglementaire** remise par votre prestataire avant le 31 janvier de l’année suivante.

Le recours aux EA,ESAT, TIH

OUTILS DE SOURCING

- **HANDECO** : Annuaire ESAT, EA et TIH
- **Le Réseau GESAT** : Annuaire ESAT et EA
- **Linklusion** : Annuaire ESAT, EA et TIH
- **Le Marché de l’Inclusion** : Outil gouvernemental mis en place le 17 février 2022 pour favoriser les achats inclusifs auprès des ESAT (en partenariat avec HANDECO et RESEAU GESAT)

> Liste non exhaustive

Vous pouvez également vous adresser directement aux ESAT, EA et TIH

Sarah Quineau
Développement et communication LINKLUSION
&
Jalil Boucif
Responsable de l’impact LINKLUSION

Linklusion et son outil de sourcing

oeth

linklusion

AGRÉÉE ENTREPRISE SOLIDAIRE D'UTILITÉ SOCIALE

Intégrer les TIH/freelances en situation de handicap au sourcing de vos missions

Hamza
Développeur web
Paris

Amandine
Consultante handicap
Toulouse

Sophorn
Masseur
Nantes

Gwenaëlle
Graphiste
Lille

Caroline
Box cadeaux
Paris

oeth

Linklusion, qui sommes-nous ?

La grande plateforme de mise en relation de la sous-traitance handicap, experte des TIH

2016

Intégration des TIH dans le dispositif d’incitation financière de la sous-traitance handicap

2022

Intégration des TIH dans les clauses sociales des marchés publics

+ de 2000

prestataires (TIH, EA, ESAT)

+ de 950

travailleurs indépendants en situation de handicap

+ de 25

collaborateurs dédiés à l’accompagnement des TIH à Paris, Lyon, Lille et Marseille…

linklusion

3 PROGRAMMES POUR ACCOMPAGNER LES ENTREPRENEURS TIH

linklusion.fr

2300 freelances, entreprises et établissements - TIH, EA, ESAT

malt

Une plateforme web de mise en relation

Un partenariat exclusif avec la plateforme de freelancing **MALT**

tih-booster

Être accompagné pour développer son business

Un programme gratuit d'accompagnement commercial, social, administratif pour les TIH

tih-learning

1ère formation conseil en ligne des travailleurs indépendants handicapés

Des modules de formations en ligne et des classes virtuelles interactives dédiés aux problématiques des TIH

NOS PARTENAIRES

oeth

agefiph ouvrir l'emploi aux personnes handicapées

fondation handicap malakoff humanis

h'up entrepreneurs handicapés sûrement, entrepreneurs avant tout.

Mécanisme de recours aux TIH

La sous-traitance handicap : un levier pour booster votre RSE et réduire votre contribution handicap

Que dit la loi ?

Une obligation de **6% d'emploi de travailleur** en situation de handicap pour les entreprises de + de 20 salariés

Soit 1 employé sur 17

Pourquoi la sous-traitance ?

Vous dynamisez votre politique RSE et participez à l'enrichissement de vos équipes

---

Accords agrées: vous respectez vos engagements d'achat auprès du STPA (TIH, EA, ESAT)

OU

Contribution handicap: jusqu'à 30% des coûts de main d'oeuvre de chaque facture émise par le STPA en sont déductibles

Quelles sont les options de la sous-traitance ?

Freelance & entrepreneurs handicapés (statut TIH):
Une solution souple, innovante et variée

EA & ESAT:
Une solution pour traiter de grands volumes et soutenir des structures spécialisées

Les Travailleurs Indépendants Handicapés: statut et métiers

Travailleur Indépendant Handicapé - TIH - Quel est le statut?

Le statut **TIH (Travailleur Indépendant Handicapé)** est la combinaison du statut de Travailleur Handicapé **(TH)** et du statut de Travailleur Indépendant **(TI)**.

TH

Être reconnu Travailleur Handicapé

- Bénéficiaire d'une pension militaire ou d'une pension d'invalidité
- Titulaire de l'Allocation adulte handicapé (AAH)
- Reconnaissance en qualité de de Travailleur Handicapé (RQTH)

…..

TI

Être indépendant

- Personnes physiques: Auto-entrepreneur…
- Personnes morales SAS, SASU, SARL, EURL

…

TIH

Obtention automatique du statut:

L'entrepreneur n'a pas besoin d'obtenir un agrément ou une validation pour être reconnu TIH.

Les TIH, les EA, et les ESAT doivent adresser à leurs entreprises clientes une attestation de déductibilité.
Cette attestation permet de faire bénéficier à leurs entreprises clientes d'une réduction de contribution handicap.

Qui sont les TIH de Linklusion?

+ de 950 profils inscrits sur Linklusion.fr

Hamza
Développeur web
Paris

Amandine
Consultante handicap
Toulouse

Sophorn
Masseur
Nantes

Gwenaëlle
Graphiste
Lille

Caroline
Box cadeaux
Paris

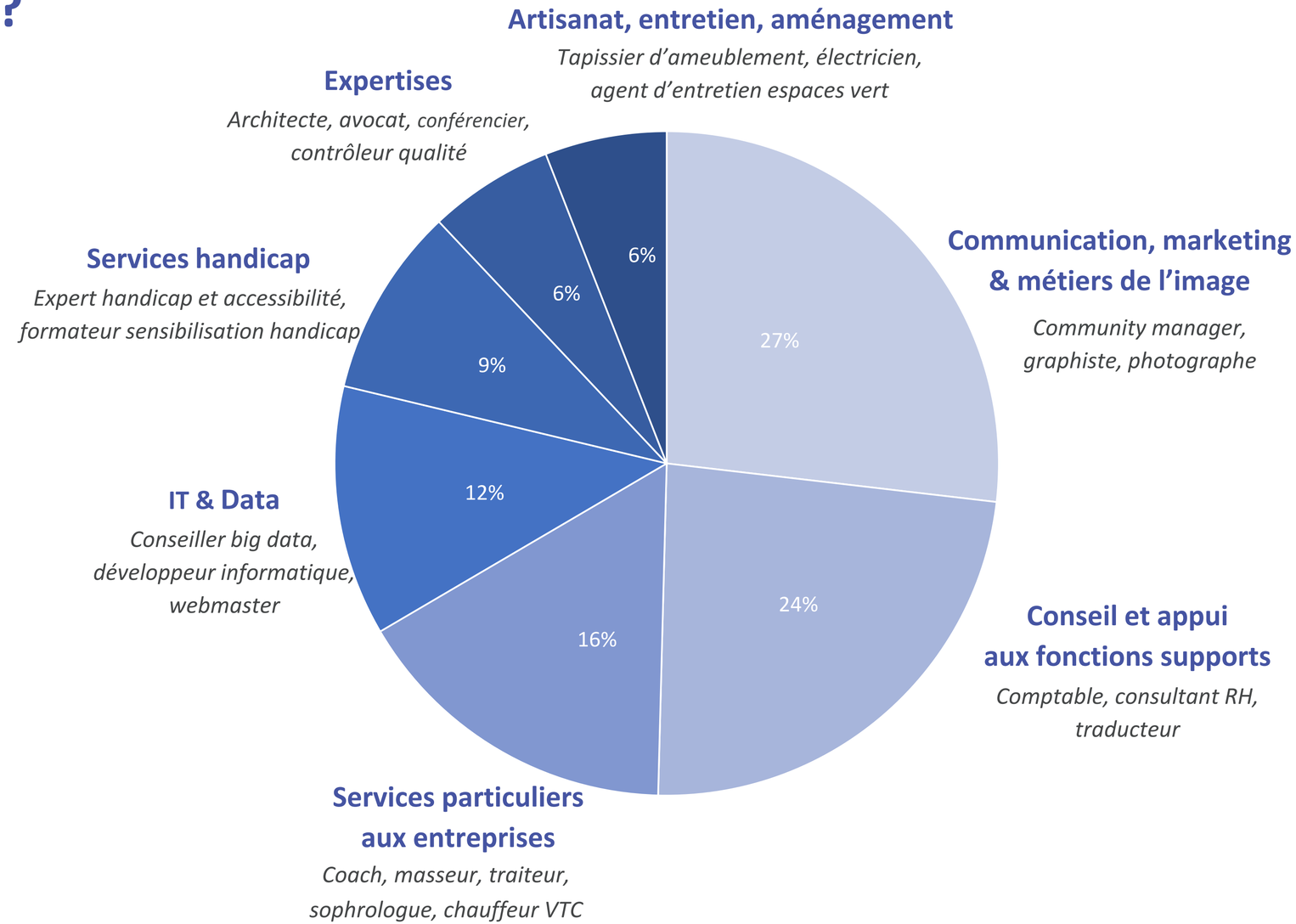

TIH : les chiffres clés

75 % de Bac +2 et+

40 % effectuent des missions < à 1 mois

37 % réalisent leurs missions en 100% télétravail

Répartition géographique des TIH:

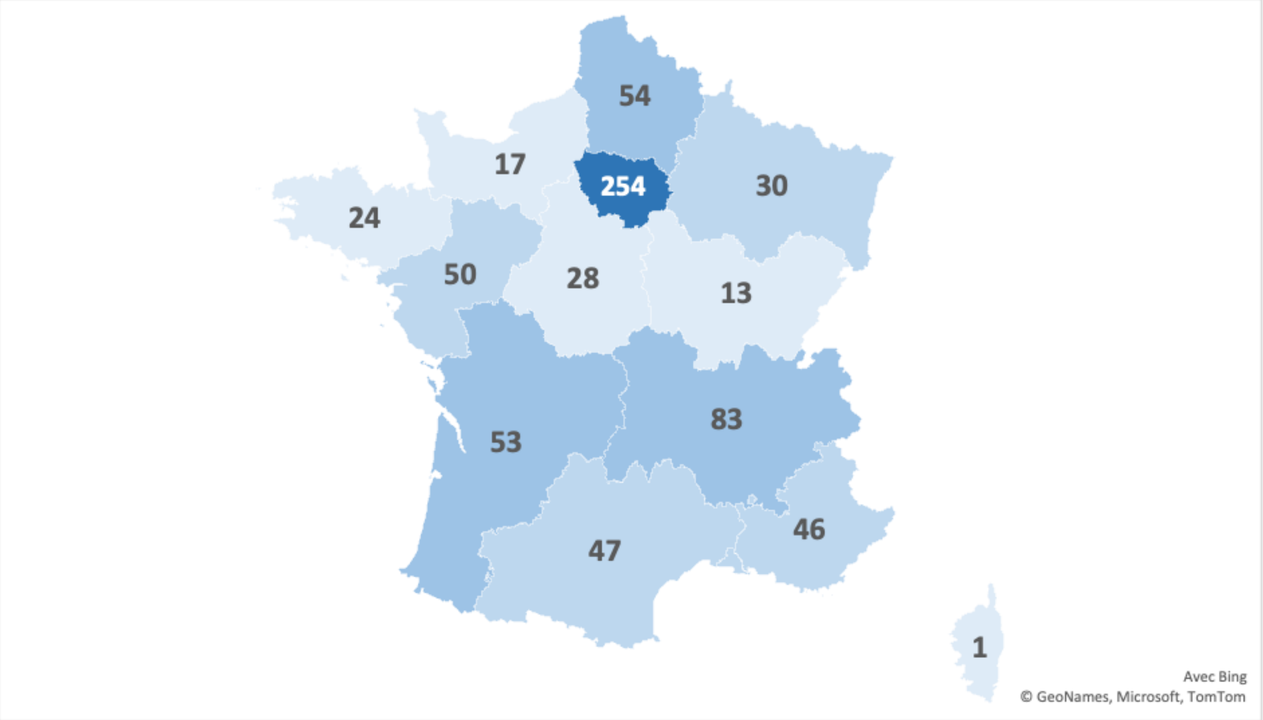

+ de 60% des TIH résident dans une métropole dont 35% en IDF

Source : Étude Linklusion x Malt : Travailleurs Indépendants Handicapés, une communauté à fort potentiel

Exemples de missions réalisées par des TIH

Services particuliers aux entreprises
Team Building, SEEPH

- Initiation à la sophrologie
- Conférence sur le management inclusif
- Atelier de mixologie

- Atelier de prévention des risques sociaux
- Séances de coaching professionnelles
- …

Fonction support

- Talent Acquisition management
- Traduction FR> ENG
- …

Communication – IT – Marketing

- Refonte site internet - webdesign
- Développeurs full stack
- Consulting RDGP
- Motion design

- Mise en page de présentation PPT
- Retouche photo
- Enregistrement et montage d'un podcast
- Création de visuels réseaux sociaux
- …

Exemple d'entreprises ayant eu recours à des TIH pour la réalisation de missions

Intégration des TIH dans les clauses sociales des marchés publics

Intégration des TIH dans les clauses sociales des marchés publics

Qu’est ce qu’une clause sociale?

Lors d’un AO, un donneur d’ordre doit imposer une partie des heures générées par un marché public à une action d'insertion.

Les entreprises répondant à l’AO ont l’obligation de faire appel à des personnes en insertion professionnelle.

Par ailleurs, un donneur d’ordre peut réserver un marché entier à un public donné.

Les bénéficiaires des clauses sociales d’insertion

- Demandeurs d’emploi de longue durée,
- Travailleurs handicapés,
- Jeunes de moins de 26 ans sans qualification,
- Demandeurs d’emploi de plus de 50 ans
- …

Le cas spécifiques des TIH!

Guide des aspects sociaux de la commande publique:
Les opérateurs de la commande publique sont aujourd’hui informés de la reconnaissance des TIH dans les clauses sociales d'insertion **et peuvent donc y avoir recours.**

Les TIH sont mentionnés dans le guide des aspects sociaux de la commande publique au même titre que les EA et ESAT depuis Q42 20022

Comment avoir recours à un TIH pour la réalisation de missions?

Comment sourcer des TIH ?

La plateforme spécialiste des Travailleurs Indépendants en situation de handicap:

linklusion

Les plateformes généralistes d'intermédiation de Travailleurs Indépendant:

malt ...

Le caractère récent de l'intégration des TIH dans le guide des clauses sociales peut avoir entraîné des erreurs d'interprétation de Linklusion. Linklusion décline donc toute responsabilité en cas d'erreur juridique dans ce document.

Quelle méthodologie?

1. En amont de la mission :

- Sélectionner un TIH avant tout sur ses compétences
- S'assurer que ses besoins particuliers pour la mission sont satisfaits (Ex: modalités)

2. Pendant la mission :

- L'exécution se déroule comme pour tout travailleur indépendant
- Ne pas hésiter à se réassurer que la mission est compatible avec le handicap lors des points de suivi

3. En aval de la mission :

En cas d'OETH récupérer le certificat de coût de main d'œuvre (Se tourner vers l'Agefiph si besoin d'appui)

Comment faciliter le recours aux Travailleurs Indépendants Handicapés?

Par la demande

Intégrer les prestataires inclusifs dans le processus de sourcing systématique

Le temps de mise en place et l'impact sur les processus d'achats fonctionne pour les organisations centralisées

Par l'offre

Création d'une Task Force

Identification de 2-4 collaborateurs dédiés:

Motivés par les sujets d'inclusion
Avec des besoins d'achats identifiés et un budget
Une réunion par trimestre pour suivre les indicateurs clés de l'OETH

Les équipes Linklusion

LES RELATIONS ENTREPRISES

Sarah Quineau

Développement et communication

sarah@linklusion.fr

Tél.: +33 6 11 80 72 29

Jalil Boucif

Responsable de l'impact

jalil@linklusion.fr

Tél.: +33 7 49 26 46 37

- **25 collaborateurs chez Linklusion**
- **Un appui régional en Ile-de-France, Lyon, Lille, Nantes, Toulouse, Montpellier, Marseille, Grenoble**

Annexes

Découvrez les profils de 4 experts

Sandrine
Consultante en stratégie de communication

Expérience : 15+ ans

Compétences :
Communication print et digitale, graphisme, créations d'outils de communication, relations presse & publiques, community management, photographie.

Frédéric
Production Audiovisuelle

Expérience : 15+ ans

Compétences :
Concepteur, réalisateur et monteur de l'ensemble des productions. Création de logo, plaquette, flyer, carte de visite, film d'entreprise.

Thierry
Directeur artistique, graphiste, illustrateur

Expérience : 15+ ans

Compétences :
Directeur artistique, graphiste, illustrateur. Production audiovisuelle, édition, publicité, digital, événementiel, identité visuelle, charte graphique, presse d'entreprise.

Kevin
Développeur Fullstack Node/Java/Spring/Angular

Expérience : 2 - 7 ans

Compétences :
Développement full stack :
backend : Spring boot
data : PostgreSQL, Firestore
frontend : Nuxt.js
devops : GitHub Actions, Docker, GCP Cloud Run.

Sandrine THIRION
Directrice Coup2coeur.net

TIH : Statut, fonctionnement et prestations

oeth

L’agence TIH : coup2coeur.net

Agence de communication 360°

Tous types de prestations de communication

Graphisme

Création de logo, de dessin, d’illustration, charte graphique …

Print

Plaquette, flyer, invitation, affiche, carte de visite, jeu de cartes, journal interne, kakemono, goodie ...

Web/photo/video

Site/ blog
Photo, vidéo, motion design, 3D ….
Newsletter, Prezi

Evénement

Atelier de sensibilisation, team building, jeux (escape game, quiz …), événement festif …

Contact : Sandrine Thirion - 06 11 83 35 60 - sathirion@gmail.com - www.coup2coeur.net

oeth

Les entreprises qui me font confiance

transdev
Auchan RETAIL FRANCE
SEPHORA
HD LOGISTICS
ACCOR
mom GROUP
LOUIS VUITTON
modis
CRÉDIT AGRICOLE
BNP PARIBAS
HERMÈS mission handicap
ENGIE
GROUPE FDJ
STEF
TotalEnergies
(expleo)
EQUANS EMPOWERING TRANSITIONS
nexity
JULES
cea
EssilorLuxottica
H&M
IKEA
SAINT-GOBAIN
Club Handicap et Compétences
SNCF
EDMOND DE ROTHSCHILD
GL events
sodexo SERVICES DE QUALITÉ DE VIE
HANDECO
ARKEMA
Conforama
Deloitte.
oeth

L’avis de mes clients sur les TIH

1. Toutes les qualités d’un Travailleur Indépendant …

- Un expert dans son métier qui délivre des prestations de qualité, ce qui est indispensable pour la pérennité de toute entreprise (et qui a choisi une activité compatible avec son handicap)
- Réactivité/disponibilité /flexibilité dans les horaires et les jours travaillés pour répondre aux demandes dans les meilleurs délais
- Qualité relationnelle : collaboration en one to one (interlocuteur unique)
- Une grande palette de métiers représentés

2. … Handicapé

- Prestation permettant une baisse de la contribution due au titre de l’OETH
- Faire appel aux services d’un TIH c’est encourager et soutenir l’handipreunariat

Vos besoins en prestations de services sont nombreux
Il y en a forcément au moins une que vous pouvez confier à un TIH

Chemsddine BENZEGHIBA
Chargé de déploiement et d’animation
Le Marché de l’inclusion

Le Marché de l’inclusion et son outil de sourcing

oeth

Le marché de l’inclusion

Plateforme de l’inclusion

Le service public qui vous permet de
<u>sécuriser</u> et de <u>développer</u> vos achats inclusifs au quotidien

Le marché
de l'inclusion

Plateforme de l'inclusion

Plateforme
de l'inclusion

https://lemarche.inclusion.beta.gouv.fr/

Chemsddine BENZEGHIBA
Chargé de déploiement et d'animation
chems.b@beta.gouv.fr

oeth

Problèmes

Notre outil résout 3 problèmes :

Le marché de l'inclusion
Plateforme de l'inclusion

- Trouver des prestataires inclusifs est complexe et chronophage
- Être sûr qu'un prestataire relève bien de l'ESS
- L'impact social des prestataires inclusifs

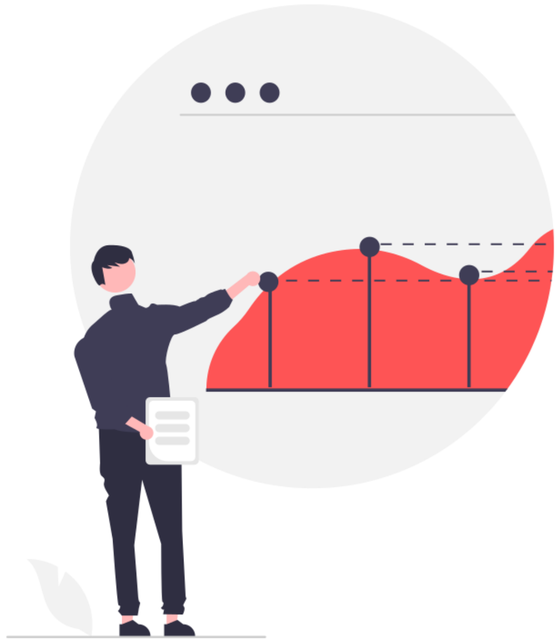

oeth

Solution

Les 6 valeurs ajoutées de l'outil :

Le marché de l'inclusion
Plateforme de l'inclusion

1. Base d'entreprises inclusives exhaustive & fiable
2. 6500 entreprises référencées sur la France entière
3. Tous les prestataires handicap et insertion au même endroit
4. Tout type de prestation : Mise à disposition de personnel, presta de service …
5. 150 catégories d'achat : nettoyage, logistique, sécurité, transport

oeth

Un outil qui vous permet de :

Le marché de l'inclusion
Plateforme de l'inclusion

- Auditer vos achats inclusifs actuels
- Sourcer des prestataires inclusifs
- Relayer vos appels d'offres et devis
- Mesurer l'impact social de votre achat

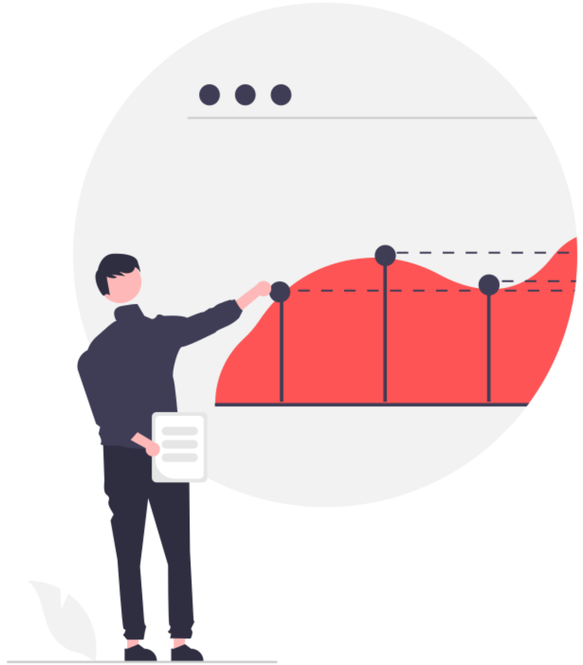

oeth

6 grandes fonctionnalités :

Le marché de l'inclusion
Plateforme de l'inclusion

- Référentiel Excel/csv à télécharger
- Moteur de recherche multicritères
- Moteur de recherche par Siret et raison sociale
- Faire un sourcing
- Accès à un réseau de facilitateurs et coordinateurs de la clause sociale
- Relais de vos appels d'offres
- Mesurer l'impact social de votre achat inclusif

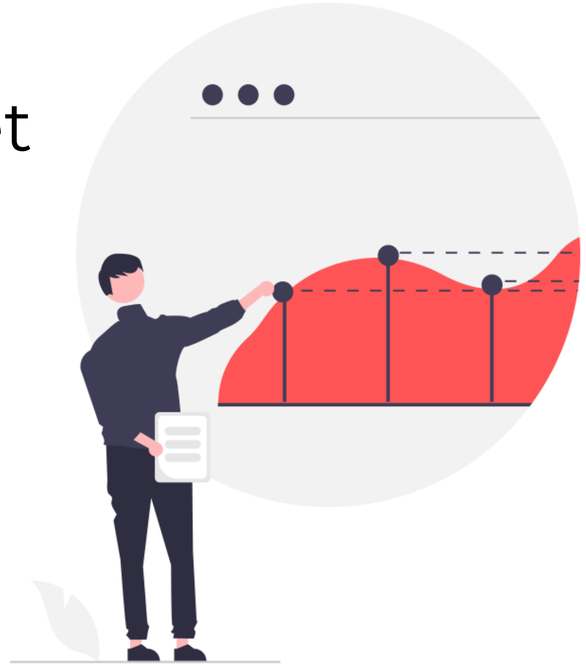

oeth

La promesse :

Trouver rapidement le meilleur prestataire inclusif pour vos achats

Qu'est-ce qu'un prestataire inclusif ?

Le marché
de l'inclusion
Plateforme de l'inclusion

200 000 entreprises de l'ESS

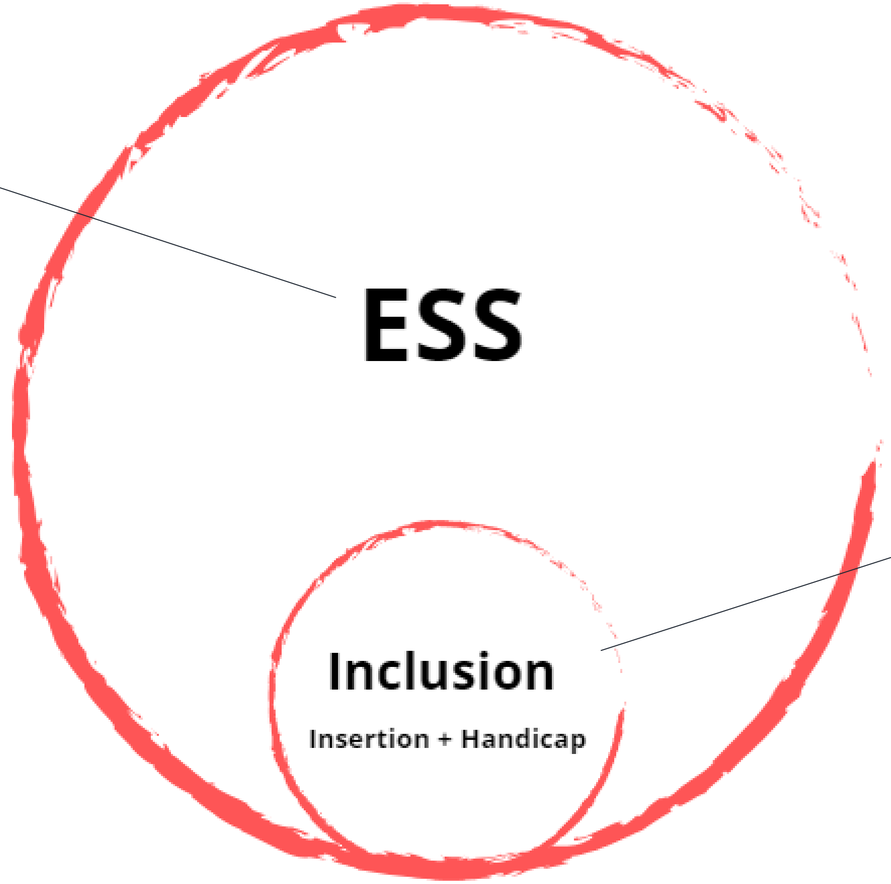

Le marché
de l'inclusion
Plateforme de l'inclusion

6500 entreprises de l'insertion et du handicap

oeth

Le marché
de l'inclusion
Plateforme de l'inclusion

Elles sont conventionnées par les services du Ministère du Travail, du plein emploi et de l'insertion pour sa dimension sociale.

oeth

Le marché
de l'inclusion
Plateforme de l'inclusion

Ces entreprises inclusives recrutent majoritairement des salariés éloignés de l'emploi et/ou en situation de handicap.

oeth

Le marché
de l'inclusion
Plateforme de l'inclusion

Ces salariés en insertion suivent au sein de l'entreprise inclusive « un parcours d'insertion », dont le rôle est de :

- résoudre leurs problématiques sociales (logement, mobilité..)
- accroître leur employabilité (acquisition de nouvelles compétences...)
- trouver leur voie professionnelle (ateliers de recherche d'emplois...)

👉 Objectif : faciliter leur retour sur le marché du travail classique.

oeth

Au-delà de leur dimension sociale, ces entreprises inclusives sont de **réelles expertes dans leurs domaines d'activité**.

Leurs **labels et certifications** en témoignent :

Qualibat, Ecocert, AB Agriculture biologique, RSEi, ISO 9001, ISO 14001, Cèdre RSE, ESUS, Ecotable, Ecovadis, Qualipropre, Qualipaysage, Qualiopi …

Numérique & Informatique

Le marché de l'inclusion
Plateforme de l'inclusion

+300 entreprises inclusives

+700M€ de CA cumulé

+21 000 salariés en insertion

LE POISSON BARBU
Step
DÉCLIC COOPÉRATIVE INCLUSIVE
digitanie terroir numérique
NOVASANCO Agence Digitale - Entreprise Adaptée
acilab FabLab - Limoux
ATELIER TERCOM MÉTIERS DU TERTIAIRE ET DE LA COMMUNICATION
au carré Le no code inclusif
PACA nea
Groupe CYA
acces Inclusive Tech
GESTFORM
Résine® média
Inzerty vitamine
Bbird AGENCE DE COMMUNICATION & DE SENSIBILISATION
repro technique
DOCUMENTHOM

oeth

Logistique & livraison

Le marché de l'inclusion
Plateforme de l'inclusion

Externalisez la gestion de votre stock et de vos expéditions en confiant votre logistique à une entreprise inclusive.

- Stockage
- Logistique
- Préparation de commande
- Livraison en mobilité douce
- France entière

YLS-LOGISTIQUE
Une logistique engagée

cygogne.fr
le spécialiste de l'éco-logistique solidaire

Atelier Picking
Solutions Logistiques

soun by FASTROAD

BOOST

oeth

+150 catégories d’achat

Le marché de l’inclusion
Plateforme de l’inclusion

IMPRESSION

ESPACES VERTS

TRAITEUR

BTP

SUPPORT

DÉMÉNAGEMENT

INFORMATIQUE & NUMÉRIQUE

BLANCHISSERIE

RECYCLAGE

MOBILIERS URBAIN

ÉVÉNEMENTIEL

TRANSPORT

NETTOYAGE

INDUSTRIE TEXTILE

LOGISTIQUE

AGENCE DE COMMUNICATION

SOUS-TRAITANCE INDUSTRIELLE

CONSEIL & FORMATION

oeth

Ne ratez pas le train en marche !

Le Marché de l'Inclusion en quelques chiffres

Le marché de l'inclusion
Plateforme de l'inclusion

- Plus de **150 entreprises** utilisent cet outil, soit environ **2000 acheteurs.**
- **42 millions d'€** de volume total de sourcing, appels d'offres et demandes de devis via le Marché de l'inclusion
- **52 000** sourcings réalisés via notre moteur de recherche multicritères *(chiffres 2023)*.
- **1300** appels d'offres et demandes de devis publiés par les acheteurs inscrits *(chiffre 2023)*.

Le marché
de l'inclusion
Plateforme de l'inclusion

Comment avancer ensemble ?

- 100% des acheteurs font un sourcing sur le Marché de l'Inclusion

Objectif : connaître le panel de fournisseurs et de prestataires inclusifs, faciliter l'allotissement et la rédaction du futur marché

- Relayer un maximum d'appels d'offres et tous ceux ayant une considération et un critère social
- Relayer 100% des marchés réservés sur le Marché de l'Inclusion pour éviter toute infructuosité

oeth

RDV sur https://lemarche.inclusion.beta.gouv.fr/ !

Et pour plus d’information sur le secteur protégé et adapté ….

oeth

Sources :

- Rapport IGF/IGAS « Les établissements et services d’aide par le travail (ESAT) » – Octobre 2019
- Etude Fondation Handicap Malakoff Humanis – « Travailleurs Indépendants Handicapés : Qui sont-ils et comment favoriser leur réussite professionnelle ? » - Octobre 2020
- Présentation synthétique « Plan de transformation des ESAT » - Mai 2022

Site Ministère du travail, de la santé et des solidarités :

- « Emploi et handicap : les entreprises adaptée (EA) »
- « Entreprises adaptée et CDD Tremplin »
- « Entreprises adaptées – Liste des organismes autorisés à créer une entreprise adaptée de travail temporaire »

- « Un plan de transformation des ESAT au bénéfice de tous » – Publié le 09/07/2021
- « ESAT, Etablissements ou services d’aide par le travail »

https://entreprendre.service-public.fr/actualites/A17031#:~:text=Autre%20exp%C3%A9rimentation%20devenue%20p%C3%A9renne%20au,d'emploi%20des%20travailleurs%20handicap%C3%A9s.

Site UNEA – Union Nationale des Entreprises Adaptées : - « Nouveau cadre d’intervention des Entreprises Adaptées et expérimentations »

Site Service-Public.fr :

- « Comment être reconnu travailleur handicapé (RQTH) »
- « Handicap : travail en entreprise adaptée »

Site Entreprendre.Service-Public.fr :

- Article « Loi plein emploi : les dispositifs favorisant l'emploi des personnes en situation de handicap »

L’équipe DOETH et les outils pour vous accompagner

Contactez-nous : doeth@oeth.org

Accédez aux outils DOETH sur notre site internet