DOETH 2022 :

Les outils pour vous accompagner

Ce webinaire est animé par :
Geneviève KOUASSI, Responsable du Pôle Client
Nadège VINCENT, Gestionnaire-Conseil DOETH

Introduction de :
Pierre-Marie LASBLEIS, Directeur Général, association OETH

Avec la très aimable participation de :
Pierre-Sylvain GUELY, Directeur de Programme Conformité des Données Sociales, URSSAF Caisse nationale
Sofiane ZEKRI, Chargé de déploiement et d'animation, Le Marché de l'Inclusion

---

Un webinaire organisé par

oeth ASSOCIATION OBJECTIF EMPLOI DES TRAVAILLEURS HANDICAPÉS

Avec la participation de

Urssaf Au service de notre protection sociale

Le marché de l'inclusion

L'accord OETH

- **Accord de branche handicap du secteur social, médico-social et sanitaire depuis 1991**
- **1er accord signé**
- **Signataires :**
  - **Fédérations employeurs NEXEM, FEHAP, CRF**
  - **Organisations syndicales**
- **Association paritaire**
- **Porté par l'association OETH**

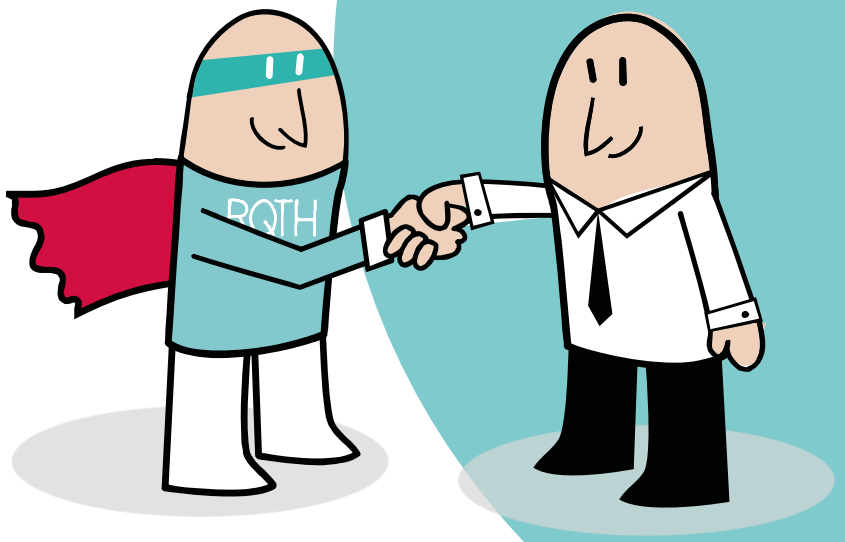

L'association OETH

Elle porte l'accord et met en œuvre ses orientations par :

- La **collecte** de la contribution
- Le **financement d'aide**

L'activité de conseil :
- Situations individuelles
- Politique handicap
- DOETH

La **mobilisation des acteurs** internes et externes aux établissements

Une **dynamique partenariale** territoriale au service de l'insertion et du maintien en emploi

La **production d'outils**

Tout établissement du secteur sanitaire et social associatif adhérent à NEXEM, FEHAP, CRF est automatiquement adhérent à l'association OETH

L'association OETH, une équipe à vos côtés

La permanence d'accueil

Pour une réponse rapide à une question, un besoin d'appui et de conseil sur une nouvelle situation ou en cours

Du lundi au vendredi de 9h à 12h
01 40 60 58 58
contact@oeth.org

L'équipe des gestionnaires conseil

- Informer et conseiller nos adhérents et partenaires sur le traitement des situations individuelles.
- Gérer les demandes de financement

Votre gestionnaire-conseil dédiée sur **www.oeth.org**

L'équipe DOETH

Accompagner et aider à l'atteinte de l'objectif de l'OETH

Nous contacter via **doeth@oeth.org**

Des outils dédiés sur **www.oeth.org**

Les chargées de projet et de développement territorial

- Accompagner le déploiement des politiques handicap
- Favoriser le maillage partenarial

Votre chargée de projet et de développement territorial dédiée sur **www.oeth.org**

Focus sur les aides

Description du processus de demande de financement

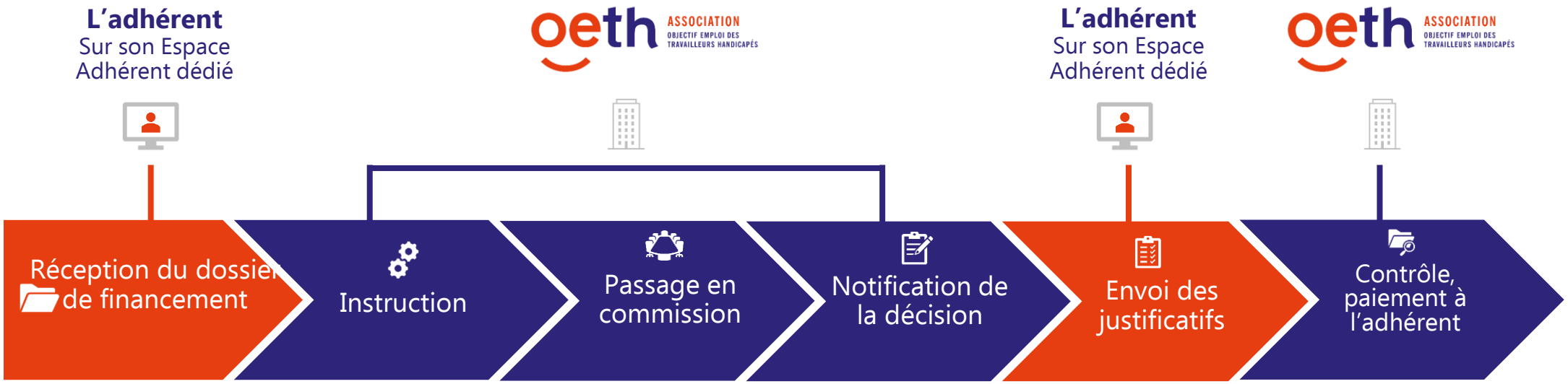

Bilan DOETH 2021

4 300
associations

Dont **1 892** assujetties de + de 20 salariés

Constats :

- Contribution versée à tort à l'Urssaf
- Simulateur non transmis

Pensez à nous transmettre les coordonnées du contact DOETH de votre entreprise pour améliorer la qualité de nos échanges.

Nos outils d’aide à la DOETH

Site internet de l’association OETH

Calendrier campagne DOETH 2023

Guides DOETH

Communication e-mailing

Simulateur DOETH

Site internet de l’association OETH

Le site internet de l'association OETH

Où trouver les informations DOETH ?

Calendrier campagne DOETH 2023

Calendrier campagne DOETH 2023

Les grandes étapes pour préparer sa déclaration en 2023

1 — AVANT LE 31 DÉCEMBRE

Je renseigne (si je ne l'ai pas fait mensuellement) tous les BOETH employés en 2022 via la DNS

2 — EN JANVIER 2023

Je rassemble les attestations contrats de sous-traitance passés avec les EA, ESAT et TIH, et les attestations des BOETH externes avec les GE et ETT.

3 — AVANT LE 15 MARS 2023

L'URSSAF me transmet :

- l'effectif moyen d'assujettissement
- L'effectif des bénéficiaires à employer
- L'effectif des bénéficiaires employés 2022
- l'effectif des ECAP

4 — EN AVRIL 2023

Je fais ma déclaration en DNS sur un seul établissement de mon entreprise par SIREN

ATTENTION !
je n'oublie pas de mentionner le numéro de l'agrément OETH : B20191219005, dans le bloc "Complément OETH-S21.G00.13"

5 — EN MAI 2023

Je verse ma contribution à l'association OETH

Guides DOETH

Les guides

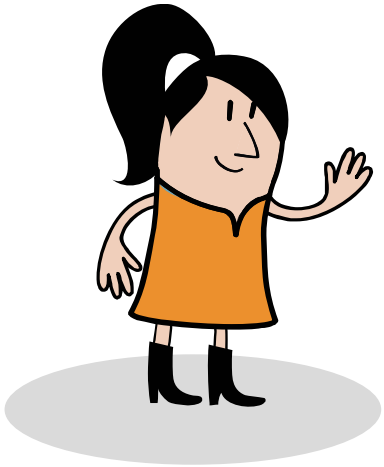

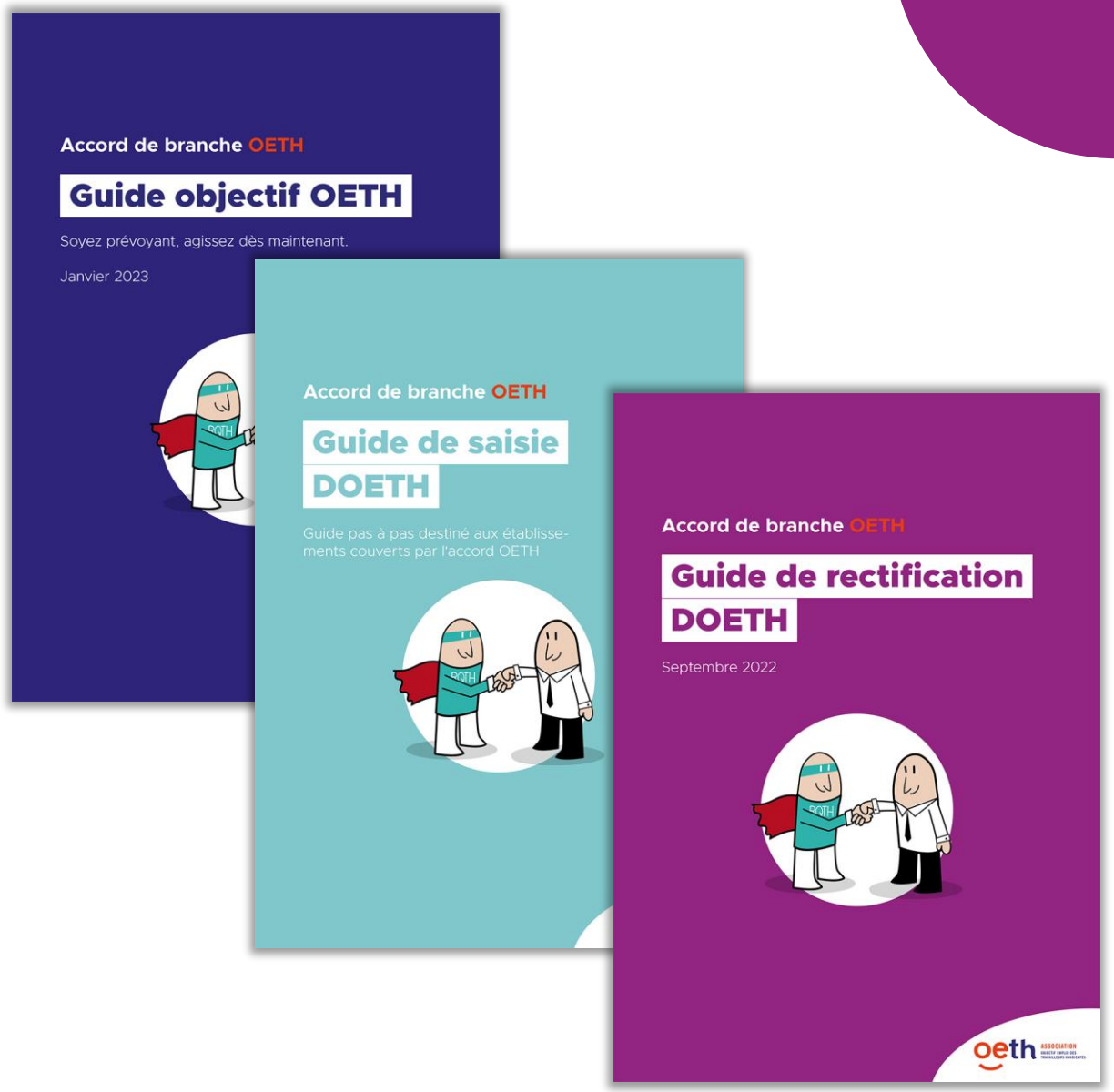
Accord de branche OETH
Guide objectif OETH
Soyez prévoyant, agissez dès maintenant.
Janvier 2023
Accord de branche OETH
Guide de saisie DOETH
Guide pas à pas destiné aux établissements couverts par l'accord OETH
Accord de branche OETH
Guide de rectification DOETH
Septembre 2022

Le guide objectif OETH

Actions à mettre en œuvre pour atteindre l'objectif OETH

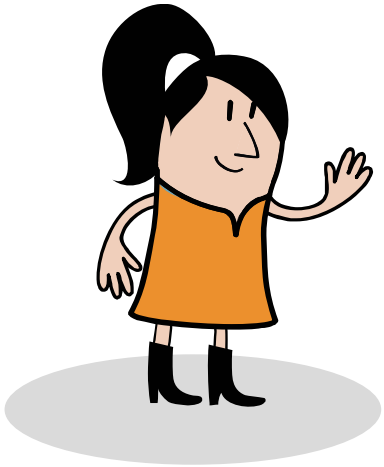

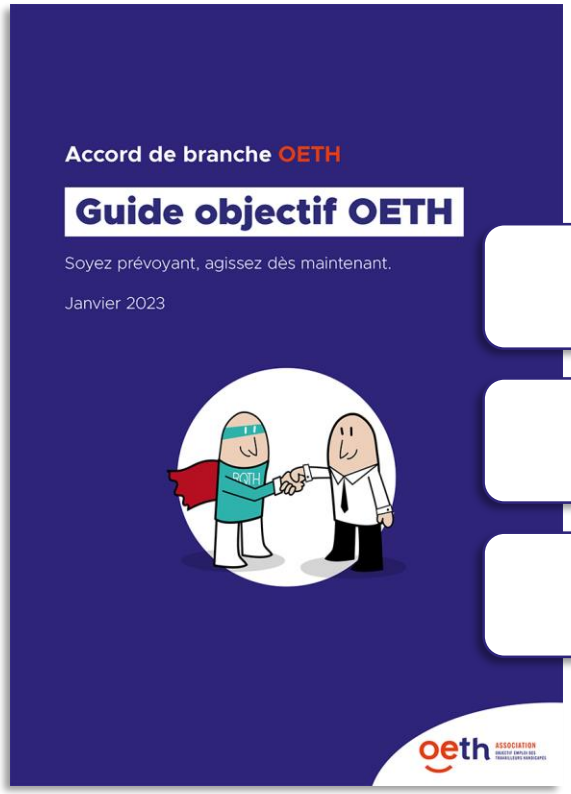

- Sensibiliser vos collaborateurs
- Recruter des travailleurs handicapés
- Avoir recours à la sous-traitance

Ne vous laissez pas surprendre,

Anticipez !

Le guide de saisie pas à pas

Déclaration en DSN : quels éléments déclarer, comment, où ?

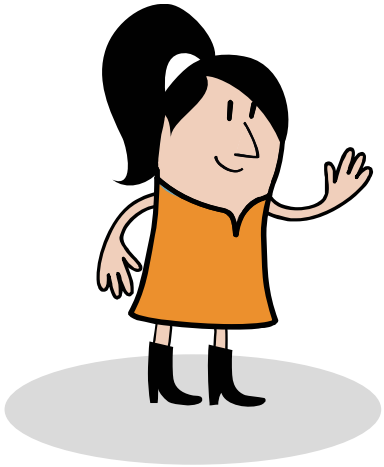

- Les éléments à déclarer
- Les modes de calcul
- Les blocs DSN

Le guide de rectification

Consignes de régularisation spécifiques liées à l'accord OETH

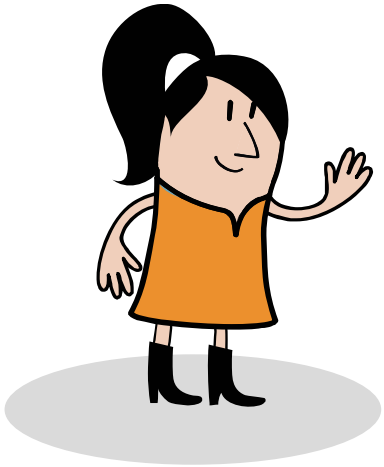

- Les spécificités liées à l'accord OETH
- Le versement de la contribution
- La déclaration des bénéficiaires et des déductions

Communication e-mailing

Les communications e-mailing

Transmettre des informations utiles sur la DOETH

La Newsletter DOETH

- Réglementation et rappel des modalités de déclaration
- Alerte vigilance
- Invitation à des évènements (Webinaire, ateliers DOETH …)

« Boite aux lettres saturée, trop d'e-mail … Ne passez pas à côté de l'information,
Conservez les flash Info, vous en prendrez connaissance plus tard ! »

Les communications e-mailing

Transmettre des informations spécifiques DOETH

Le Flash info

- Pas de fréquence d'envoi particulière
- Envoyée aux contacts DOETH et aux référents handicaps

FLASH INFO DOETH DECEMBRE 2022

Pour déclarer 2023, soyez prévoyants, agissez dès maintenant !

En 2023, vous allez déclarer l'exercice 2022, mais pour répondre à l'obligation d'emploi des travailleurs handicapés sur l'exercice 2023, c'est maintenant qu'il faut réfléchir à ce que vous pouvez mettre en œuvre.

1. Sensibilisez vos collaborateurs pour :

- Faire connaître les **différentes formes de handicap.**
- Encourager le dialogue sur la santé au travail, **libérez la parole** sur le sujet du handicap.
- Instaurer un **climat de confiance.**
- Inciter vos collaborateurs en situation de handicap à **se faire connaître auprès de vos RH**.
- Faciliter les interactions entre vos salariés pour leur permettre d'adapter un **comportement efficace face à un collègue en situation de handicap.**

« Boite aux lettres saturée, trop d'e-mail … Ne passez pas à côté de l'information,
Conservez les flash Info, vous en prendrez connaissance plus tard ! »

Simulateur DOETH

Le simulateur DOETH – association OETH

- Pour vous permettre d'évaluer votre contribution
- Pour nous permettre assurer le pilotage de l'accord

  tous nos adhérents doivent nous transmettre le simulateur

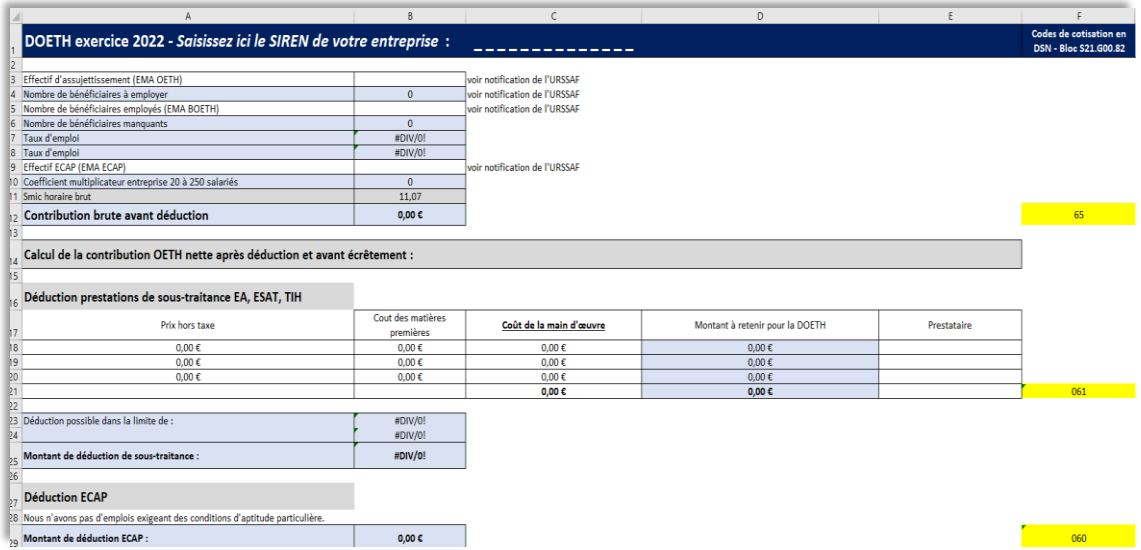

	A	B	C	D	E	F
1	**DOETH exercice 2022 - *Saisissez ici le SIREN de votre entreprise :*** _____					Codes de cotisation en DSN - Bloc S21.G00.82
2						
3	Effectif d'assujettissement (EMA OETH)		voir notification de l'URSSAF			
4	Nombre de bénéficiaires à employer	0	voir notification de l'URSSAF			
5	Nombre de bénéficiaires employés (EMA BOETH)		voir notification de l'URSSAF			
6	Nombre de bénéficiaires manquants	0				
7	Taux d'emploi	#DIV/0!				
8	Taux d'emploi	#DIV/0!				
9	Effectif ECAP (EMA ECAP)		voir notification de l'URSSAF			
10	Coefficient multiplicateur entreprise 20 à 250 salariés	0				
11	Smic horaire brut	11,07				
12	**Contribution brute avant déduction**	**0,00 €**				65
13						
14	**Calcul de la contribution OETH nette après déduction et avant écrêtement :**					
15						
16	**Déduction prestations de sous-traitance EA, ESAT, TIH**					
17	Prix hors taxe	Cout des matières premières	**Coût de la main d'œuvre**	Montant à retenir pour la DOETH	Prestataire	
18	0,00 €	0,00 €	0,00 €	0,00 €		
19	0,00 €	0,00 €	0,00 €	0,00 €		
20	0,00 €	0,00 €	0,00 €	0,00 €		
21			**0,00 €**	**0,00 €**		061
22						
23	Déduction possible dans la limite de :	#DIV/0!				
24		#DIV/0!				
25	**Montant de déduction de sous-traitance :**	**#DIV/0!**				
26						
27	**Déduction ECAP**					
28	Nous n'avons pas d'emplois exigeant des conditions d'aptitude particulière.					
29	**Montant de déduction ECAP :**	**0,00 €**				060

Vous avez finalisé votre déclaration ? **Envoyez le simulateur à** doeth@oeth.org
L'onglet « 2 – Simulation contribution » suffit

Les autres liens utiles

Outils de sourcing EA, ESAT, TIH

Le guide de l'OETH de l'URSSAF

Les fiches NET-ENTREPRISES

Les outils de sourcing EA, ESAT, TIH

Des acteurs pour vous accompagner dans vos démarches inclusives emploi/handicap !

HANDECO : Annuaire EA, ESAT, TIH

RESEAU GESAT : Annuaire EA, ESAT

LINKLUSION : Annuaire TIH

LE MARCHE DE L'INCLUSION : Plateforme dédiée aux achats inclusifs, insertion et handicap

Restez vigilant !

face au démarchage abusif et aux fausses promesses d'exonération

Rappel :

- Vos interlocuteurs DOETH sont l'URSSAF et l'association OETH (oeth.org),
- Pas de notion de sur-contribution x1500 pour les adhérents de l'accord de branche OETH.

REPUBLIQUE FRANÇAISE

inclusion.beta.gouv.fr

Plateforme de l'inclusion

Le marché de l'inclusion

oeth ASSOCIATION OBJECTIF EMPLOI DES TRAVAILLEURS HANDICAPÉS

REPUBLIQUE FRANÇAISE

inclusion.beta.gouv.fr

Plateforme de l'inclusion

Le marché de l'inclusion

https://lemarche.inclusion.beta.gouv.fr/

1 Problématique

- **Développer des nouveaux** partenariats commerciaux et **remporter de nouveaux marchés** pour les **structures inclusives** (+8000 en insertion et handicap).
- **Identifier** et **entrer facilement en contact** avec des **prestataires inclusifs** pour les acheteurs inclusifs.

2 Vision

- **Développer l'activité commerciale des structures inclusives** afin de **faire travailler davantage** de **personnes en situation d'exclusion**.
- **Envisager** des **recrutements inclusifs** grâce à une expérience acheteur inclusif satisfaisante.

3 Proposition de valeur

- **Proposer** un **service numérique** permettant de **trouver facilement** & **gratuitement** un **partenaire responsable** pour vos **achats**.
- **Fournir un annuaire** des **entreprises sociales inclusives françaises** (insertion & handicap) et diffuser cette donnée à travers notre API.
- **Mesurer vos achats inclusifs**, renforcer votre politique d'achats responsables et valoriser votre image d'entreprise.

REPUBLIQUE FRANÇAISE

inclusion.beta.gouv.fr

Plateforme de l'inclusion

La possibilité de publier son besoin

Entrer gratuitement en contact avec des entreprises sociales et inclusives n'a jamais été aussi facile.

Pour tout besoin de sourcing, d'appel d'offre ou de demande de devis, vous pouvez remplir ce formulaire qui va ensuite alerter instantanément les structures pertinentes.

Ce sont elles qui reviendront vers vous en manifestant un intérêt pour votre besoin.

90% des besoins reçoivent des réponses en moins de 24h !

REPUBLIQUE FRANÇAISE

inclusion.beta.gouv.fr

Plateforme de l'inclusion

Pour un accompagnement gratuit de bout en bout pour vos besoins d'achats

Sofiane ZEKRI

Chargé de déploiement et d'animation

sofiane.zekri@beta.gouv.fr

07 80 98 12 63

oeth ASSOCIATION OBJECTIF EMPLOI DES TRAVAILLEURS HANDICAPÉS

Le guide OETH de l'URSSAF

Présenté par Pierre-Sylvain GUELY,

Directeur de Programme Conformité des Données Sociales, URSSAF Caisse nationale

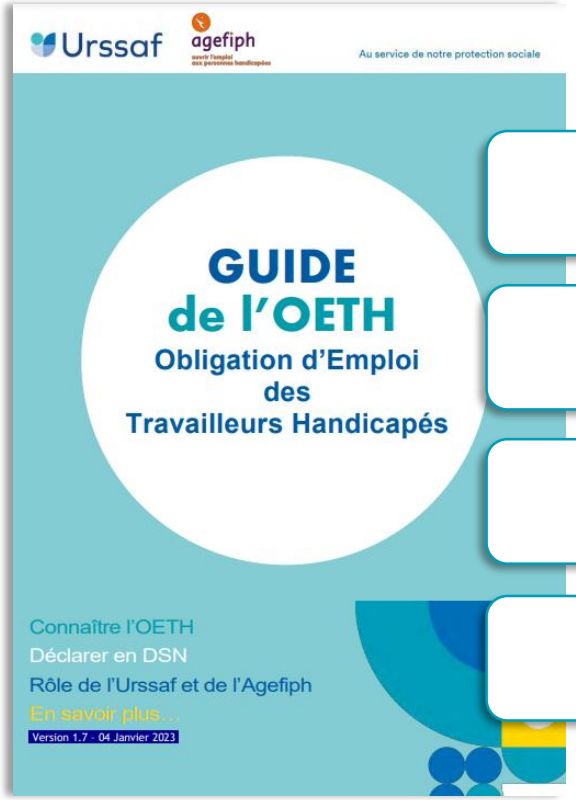

- Connaître l'OETH
- Déclarer en DSN – (Page 38)
- Rôle de l'URSSAF
- Consignes de rectification

Consignes déclaratives en DSN

Les effectifs OETH 2022 seront communiqués par l'Urssaf à compter du 15 mars prochain, pour une exigibilité fixée le 5 ou 15 mai 2023 (DSN d'avril 2023)

Il convient de déclarer :

1. En bloc 13, l'accord agréé **B20191219005** en rubrique Accord Agréé OETH – S21.G00.13.001 et la valeur **2022** en rubrique Millésime de rattachement – S21.G00.13.004,
2. En bloc 13 : les BOETH externes,
3. En bloc 82, les données relatives aux déductions : déduction ECAP, déductions de sous-traitance (EA, ESAT, TIH), ~~**dépenses déductibles**~~,
4. En bloc 82, les données relatives aux contributions brutes et nettes. Il convient de renseigner la **contribution réelle due à zéro** : bloc Cotisation établissement – S21.G00.82 pour le code de cotisation 068 à zéro.

Il convient enfin d'effectuer le règlement de la contribution à l'association OETH et non à l'Urssaf.

Urssaf
Au service de notre protection sociale

Les fiches Net-Entreprises

- **Les fiches NET-ENTREPRISES** : Modalités déclaratives en DSN
- **Fiche n° 2594** : Modalités déclaratives de la déclaration annuelle OETH en cas d'accord agréé

NET-ENTREPRISES·FR
GIP Modernisation des déclarations sociales

BASE DE CONNAISSANCES NET-ENTREPRISES

Vos questions

Merci de votre attention

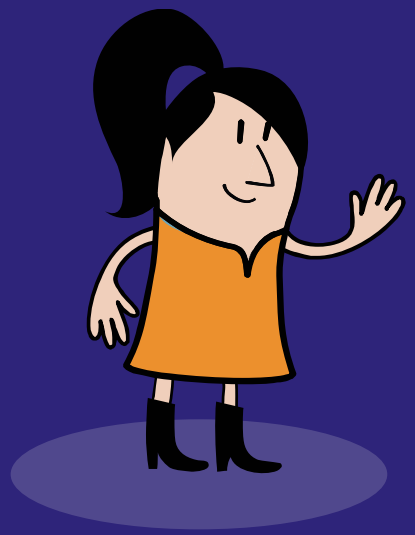

oeth
ASSOCIATION
OBJECTIF EMPLOI DES TRAVAILLEURS HANDICAPÉS

Forts de nos différences

www.oeth.org

Contact DOETH : doeth@oeth.org