oeth ASSOCIATION
OBJECTIF EMPLOI DES TRAVAILLEURS HANDICAPÉS

Chorum
GROUPE vyv

# En 2022, facilitez-vous la DOETH

# Bilan de la campagne 2020

- **37,5%** n'ont pas indiqué relever de l'Accord de branche OETH et mentionné le n° d'agrément

- Code 068, indiquer « 0 »

- **920 contributeurs** dont :
  - 65% de nos contributeurs n'ont pas versé leur contribution à OETH
    - 54% l'ont versé à l'URSSAF
    - 11% n'ont pas fait de versement

# Bilan de la campagne 2020

## Les bonnes pratiques

- **Identifier le bon interlocuteur DOETH**

- **Déterminer le rôle des différents acteurs**
  - **SIRH et Gestionnaires de paie**
  - **Référents handicap et DRH/RRH**

- **Avantages :**
  - **Créer et animer un réseau d'interlocuteurs DOETH**
  - **Échanger les bonnes pratiques**
  - **Centraliser et capitaliser les informations**

# Les changements liés à la réforme DOETH

## Les modalités

- **BOETH à déclarer mensuellement par toute entreprise en DSN, quel que soit son effectif**
- **1 entreprise = 1 SIREN = 1 déclaration**
- **Seules les entreprises ayant 20 salariés et plus doivent faire la déclaration en DSN de février (même celles qui viennent juste de franchir le seuil)**
- **Les entreprises sous accord doivent mentionner le n° d'agrément OETH : B20191219005**
- **Pour les entreprises contributrices, elles doivent verser leur contribution à l'association OETH**

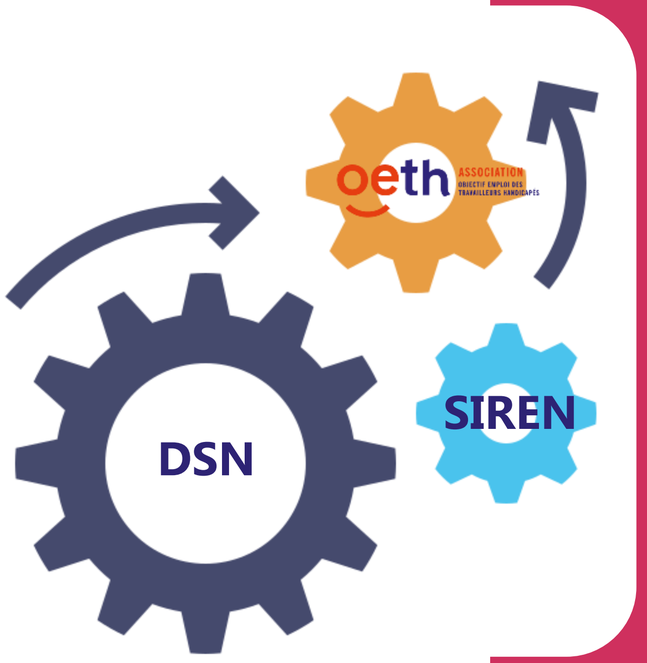

# Les changements liés à la réforme DOETH

## Zoom sur les calculs

### Calcul de l'effectif d'assujettissement

- **En moyenne annuelle**
- **De l'ensemble des salariés en CDI et en CDD d'accroissement**

**Sont exclus de l'effectif d'assujettissement :**

- Les intérimaires
- Les mises à disposition
- Les salariés portés
- Les stagiaires de la formation professionnelle en alternance
- Les apprentis
- Les salariés sous contrat de professionnalisation
- Les salariés en contrat aidé
- Les CDD de remplacement

# Les changements liés à la réforme DOETH

## Zoom sur les calculs – Les catégories de BOETH

### Commission des Droits de l'Autonomie des Personnes Handicapées (CDAPH)

- Reconnaissance en Qualité de Travailleurs Handicapé (RQTH)
- La carte mobilité inclusion mention « invalidité »*
- L'Allocation Adulte Handicapé (AAH)

### L'assurance maladie

- Victimes d'accidents du travail ou de maladie professionnelle (Taux d'IPP > ou = à 10%) et titulaire d'une rentre
- Titulaire d'une pension d'invalidité (1e et 2e catégorie réduisant à 2/3 la capacité de travail)

### L'Etat

- Mutilés de guerre et assimilés – Victime d'acte de terrorisme
- Sapeurs-pompiers volontaires blessées dans l'exercice de leurs fonctions
- Veuve et orphelins de guerre
- Anciens militaires titulaires d'une pension d'invalidité

# Les changements liés à la réforme DOETH

## Zoom sur les calculs

### Calcul des bénéficiaires

- **Prendre en compte l'ensemble des travailleurs handicapés quelle que soit la nature de leur contrat** (CDI, CDD, apprentissage, PEC, intérim, stage et PMSMP, bénéficiaires du Service Civique, etc.)
- **Prendre en compte le temps de travail, la durée du contrat, la validité de la reconnaissance sur l'année, l'âge du salarié**

### Application d'un coefficient :

- **Pour les BOETH de 50 ans et plus**

  **BOETH ≥ 50 ans : x 1,5 (calculé par l'URSSAF)**
- Toutes les minorations sont supprimées, à l'exception de la valorisation des bénéficiaires de 50 ans et plus

# Les changements liés à la réforme DOETH

## Zoom sur les calculs

### Exemples

- Un bénéficiaire âgé de 52 ans travaillant à 80% à compter du 1er juin année N sera comptabilisé pour :

  **(0.8 x (7/12)) x 1.5 = 0.7**

- Un bénéficiaire âgé de 42 ans travaillant à 80% à compter du 1er avril année N sera comptabilisé pour :

  **(0.8 x (9/12)) x 1 = 0.6**

# Les changements liés à la réforme DOETH

## Zoom sur les calculs

### La sous-traitance

- En DSN : déclaration du montant non plafonné lié à la passation des contrats de sous-traitance avec les EA/ESAT/TIH
- Pour le calcul de la déduction: prendre en compte la valorisation de 30% du coût de la main d'œuvre

### Les ECAP

- Liste de 36 Emplois exigeant des Conditions d'Aptitude Particulières (disponible sur le site de l'AGEFIPH)
- Montant des ECAP = **effectif ECAP x (17 x Smic horaire au 31/12/N)**

# Les changements liés à la réforme DOETH

## Zoom sur les calculs

### Le coefficient multiplicateur

- **400** x le Smic horaire = entreprises de **20 à moins de 250 salariés**
- **500** x le Smic horaire = entreprises de **250 à moins de 750 salariés**
- **600** x le Smic horaire = entreprises de **750 salariés et plus**

**Spécificité pour OETH : pas de sur-contribution**

# Les changements liés à la réforme DOETH

## Zoom sur les calculs

### Le calcul de la contribution

**Nombre de bénéficiaires à employer (6% de l'effectif d'assujettissement) arrondi à l'entier inférieur**

**– Nombre de bénéficiaires employés**

**= Nombre de bénéficiaires manquants**

**x Barème par taille d'entreprise**

**x Smic horaire brut (au 31/12/N)**

**= CONTRIBUTION BRUTE (avant déductions)**

# Les changements liés à la réforme DOETH

## Zoom sur les calculs

### Les déductions

**Contribution Brute**

– Contrats conclus auprès des EA / ESAT / TIH
– Montant effectif ECAP (s'il y a)
= **CONTRIBUTION NETTE** (après déductions, avant écrêtement)

Déduction (**30 % du coût de la main d'œuvre**) possible des dépenses liées aux contrats de sous-traitance dans la limite de :

- **50 %** du montant de la contribution brute avant déductions si **taux d'emploi < 3 %**
- **75 %** du montant de la contribution brute avant déductions si **taux d'emploi ≥ 3 %**

# Les changements liés à la réforme DOETH

## Zoom sur les calculs

### L'écrêtement

Taux **d'abattement unique de 80%** en cas de hausse de la contribution 2021 par rapport à 2020

Contribution nette 2021 après écrêtement (contribution à payer à l'association OETH) :

= (contribution 2021 – contribution 2020) x **80%**

**SI** contribution 2021 **>** contribution 2020

# Les changements liés à la réforme DOETH

## Zoom sur les calculs

### Exemple

| DOETH exercice 2021 - *Saisissez ici le SIREN de votre entreprise* : | CODE DSN |
|---|---|

| | | |
|---|---|---|
| Effectif d'assujettissement | 466 | voir courrier URSSAF |
| Nombre de bénéficiaires à employer | 27 | voir courrier URSSAF |
| Nombre de bénéficiaires employés | 12,88 | voir courrier URSSAF |
| Nombre de bénéficiaires manquants | 14,12 | |
| Taux d'emploi | 2,76% | |
| Taux d'emploi | < 3% | |
| Effectif ECAP | 10 | |
| Coefficient multiplicateur entreprise 20 à 250 salariés | 500 | |
| Smic horaire brut | 10,48 | |
| Contribution brute avant déduction | **73 988,80 €** | 065 |

**Contribution OETH nette après déduction et avant écrêtement**

**Déduction de sous-traitance** 061

| | | | |
|---|---|---|---|
| Déduction possible dans la limite de : | 50%<br>36 994,40 € | | |
| Prix hors taxe | Coût des matières premières | Coût de la main d'œuvre | Montant à retenir pour la DOETH |
| 24 155,88 € | 6 062,99 € | 18 092,89 € | 5 427,87 € |
| Montant de déduction de sous-traitance : | | | **5 427,87 €** |

**Déduction ECAP** 060

| | |
|---|---|
| Montant de déduction ECAP : | **1 781,60 €** |

| | | |
|---|---|---|
| **Montant de la contribution nette après déduction et avant écrêtement :** | **66 779,33 €** | 066 |

| | |
|---|---|
| **Contribution OETH nette après déduction et après écrêtement** | 067 |

| | |
|---|---|
| Contribution 2020 : | 39 719,00 € |
| Contribution 2021 : | 66 779,33 € |
| Hausse de : | 27 060,33 € |
| Hausse soumise à écrêtement | 27 060,33 € |
| Taux de l'abattement : | 80% |
| Montant de l'abattement : | 21 648,27 € |
| Montant de la contribution OETH nette après déduction et après écrêtement : | **45 131,07 €** |

# Les grandes étapes de la déclaration

## Les 5 grandes étapes

### Etape 1

- Je saisis mensuellement l'ensemble des bénéficiaires en DSN dans le bloc 40
- **En cas d'erreur ou d'absence de saisie** : je mobilise le bloc 41 (changement de contrat) pour apporter les modifications

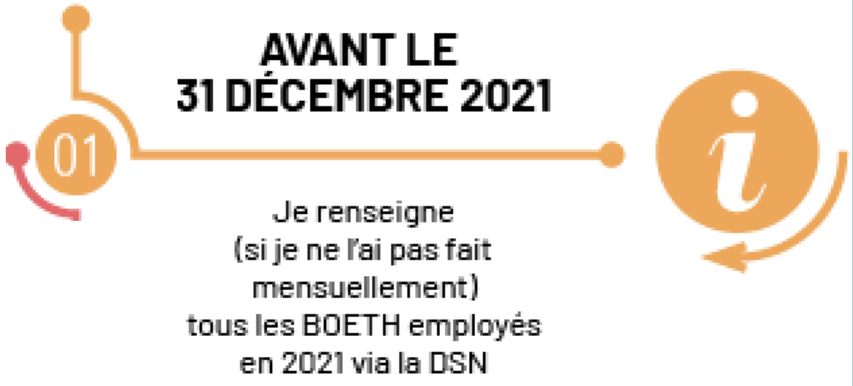

# Les grandes étapes de la déclaration

## Les 5 grandes étapes

### Etape 2

- Je rassemble les attestations des contrats de sous-traitance passés avec les EA et ESAT, TIH

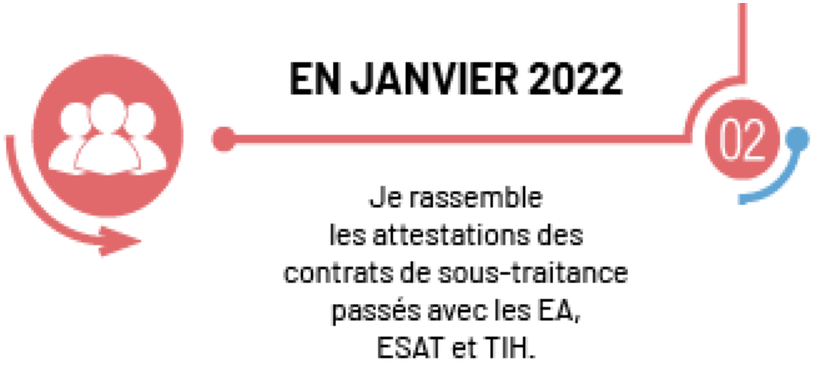

# Les grandes étapes de la déclaration

## Les 5 grandes étapes

### Etape 3

- **L'URSSAF me transmet les effectifs**
  - l'effectif moyen d'assujettissement
  - l'effectif des bénéficiaires à employer
  - l'effectif des bénéficiaires employés en 2021
  - l'effectif des ECAP

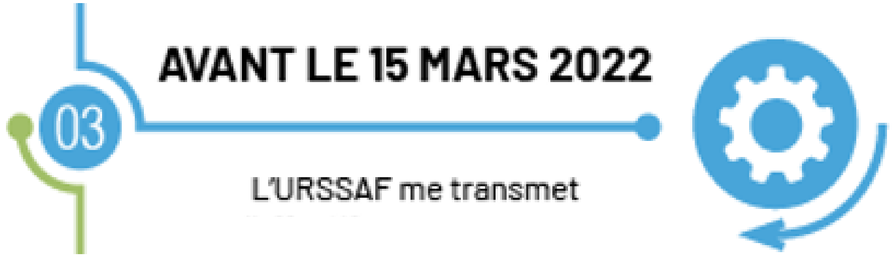

# Les grandes étapes de la déclaration

## Les 5 grandes étapes

### Etape 4

- **Je fais ma déclaration**

**1 entreprise = 1 SIREN = 1 déclaration**

| Données à saisir | Bloc DSN |
|---|---|
| **BOETH externes** | Bloc 13 - CODIFICATION 13.003 |
| **Montant des contrats de sous-traitance** | Code 061 |
| **Montant des ECAP** | Code 060 |
| **Numéro de l'agrément : B20191219005** | Bloc 13 « Complément OETH - S21.G00.13.001 |
| **Montant de la contribution brute** | Code 065 |
| **Montant de la contribution nette (après déduction et avant écrêtement)** | Code 066 |
| **Montant de la contribution nette (après écrêtement)** | Code 067 |

# Les grandes étapes de la déclaration

## Les 5 grandes étapes

### Etape 4

- **Code 068** : **mentionner 0** pour indiquer que la contribution ne doit pas être versée à l'URSSAF mais plutôt à l'association OETH

| Rubriques | Intitulé rubrique | Valorisation |
|---|---|---|
| **S21.G00.82.001** | Valeur | 0.00 |
| **S21.G00.82.002** | Code de cotisation | 068 – Contribution OETh réelle due |
| **S21.G00.82.003** | Date de début de période de rattachement | 0101 [N-1] |
| **S21.G00.82.004** | Date de fin de période de rattachement | 3112 [N-1] |
| **S21.G00.82.005** | Référence règlementaire ou contractuelle | Siret URSSAF/code caisse MSA |

# Les grandes étapes de la déclaration

## Les 5 grandes étapes

### Etape 5

- **Je verse ma contribution à l'Association OETH**
- Cette contribution correspond au montant de la contribution nette après écrêtement, saisi sous le code 067

# Les effets de votre adhésion à l’association OETH

## Les spécificités

- **Bloc « Complément OETH - S21.G00.13 »**
- **Indiquer le numéro d’agrément : B20191219005**

# Les effets de votre adhésion à l’association OETH

## Le versement de la contribution

### Par virement

**Coordonnées bancaires** : IBAN : FR76 1020 7004 2620 2111 6572 325
**BIC** : CCBPFRPPMTG

A la rubrique « Motif de paiement », **j’indique mon n° SIREN + DOETH 2021**

### Par chèque

**Ordre**: Association OETH
**Adresse** : Association OETH, 47 rue Eugène Oudiné, 75013 Paris

# Les effets de votre adhésion à l’association OETH

## L’adhésion volontaire

- **Périmètre : secteur sanitaire, social, médico-social**
- **Entreprises appliquant la convention de maintien à domicile**
- **Établissements multi-convention**

# Les effets de votre adhésion à l’association OETH

## L’accompagnement spécifique pour la DOETH

### Le simulateur

- **Le simulateur DOETH spécifique à l’accord de branche OETH est disponible à la demande auprès de : doeth@oeth.org**

### La hotline

- **Par mail : oeth-support@popei.fr**
- **Par téléphone : 01.77.45.65.30**

### Les supports écrits et visuels sur le site internet

# Les effets de votre adhésion à l’association OETH

## L’offre de services OETH

### Des aides spécifiques

### Un accompagnement adapté

- **Conseil individuel**
- **Politique handicap ➔ Réseau référents handicap, sensibilisation**

### Développement et innovation

- **OASIS Santé/Salariés**
- **Appels à projets**

# Les effets de votre adhésion à l'association OETH

## Les contacts OETH liés à l'offre de services

**Accueil téléphonique :**

- **01.40.60.58.58**
- **Permanence d'accueil du lundi au vendredi de 9h à 12h**

| Bloc et rubriques | Précisions | Indication à reporter |
|---|---|---|
| **Conseil individuel** | Gestionnaires conseil | Anissa HAMMOUMRAOUI, anissa.hammoumraoui@oeth.org ; Sandrine BOUDEAU, sandrine.boudeau@oeth.org |
| **Conseil structurel** | Chargés de projets et de développement territorial | Maylis SALVAYRE, maylis.salvayre@oeth.org ; Pauline DE FAVERI, pauline.defaveri@oeth.org ; Marie-Laure MISPELTER, marie-laure.mispelter@oeth.org |

# Glossaire

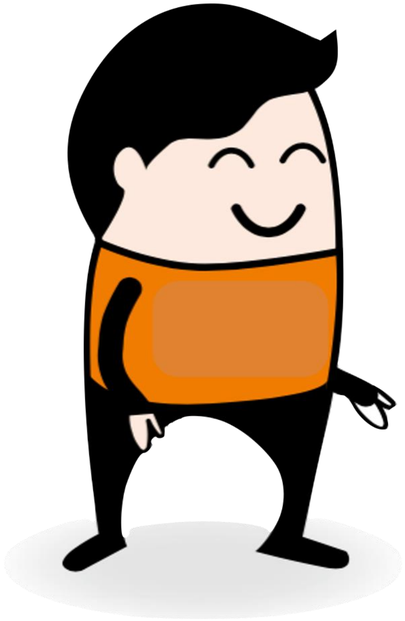

| | |
|---|---|
| **AAH** | Allocation aux adultes handicapés |
| **AGEFIPH** | Association de gestion du fonds pour l'insertion des personnes handicapées |
| **AT-MP** | Accident de travail maladie professionnelle |
| **BOETH** | Bénéficiaire de l’obligation d’emploi des travailleurs handicapés |
| **DELD** | Demandeur d’emploi longue durée |
| **DOETH** | Déclaration obligatoire d’emploi des travailleurs handicapés |
| **DSN** | Déclaration sociale nominative |
| **EA** | Entreprise adaptée |
| **ECAP** | Emplois exigeant des conditions d’aptitudes particulières |
| **EMA** | Effectif moyen annuel |
| **EPS** | Entreprise de portage salarial |
| **ESAT** | Établissement et services d’aide par le travail |
| **ESE** | Emplois salariés d’entreprise |
| **ETT** | Entreprise de travail temporaire |
| **OETH** | Obligation d’emploi des travailleurs handicapés |
| **PCS** | Professions et catégories socioprofessionnelles |
| **PEC** | Parcours Emploi Compétence |
| **PMSMP** | Périodes de mise en situation en milieu professionnel |
| **RQTH** | Reconnaissance de la qualité de travailleur handicapé |
| **TIH** | Travailleurs indépendants handicapés |
| **URSSAF** | Union pour le recouvrement des cotisations de sécurité sociale et d’allocations familiales |

# Liens utiles

## 6 fiches consignes sur la DSN :

1. Modalités déclaratives des ECAP
2. Modalités déclaratives du statut des salariés bénéficiaires de l'OETH
3. Modalités déclaratives des salariés portés ou mis à disposition
4. Déclarer les déductions, le paiement et les régularisations relatives à la contribution annuelle OETH
5. Comment déclarer sa contribution annuelle OETH en cas d'accord agréé
6. URSSAF_Consignes rectification_DSN_editdoc_82

## 6 fiches techniques sur la DOETH :

1. Les modalités de déclaration
2. Les effectifs
3. Accords agréés
4. Contrats EA ESAT TIH EPS
5. Dépenses déductibles
6. Contribution

## Modèles d'attestation pour contrats de sous-traitance et textes réglementaires :

https://www.legifrance.gouv.fr/jorf/id/JORFTEXT000042576792

## Le guide de l'OETH de l'URSSAF :

https://www.urssaf.fr/portail/files/live/sites/urssaf/files/documents/GuideOETH.pdf

# Vos questions

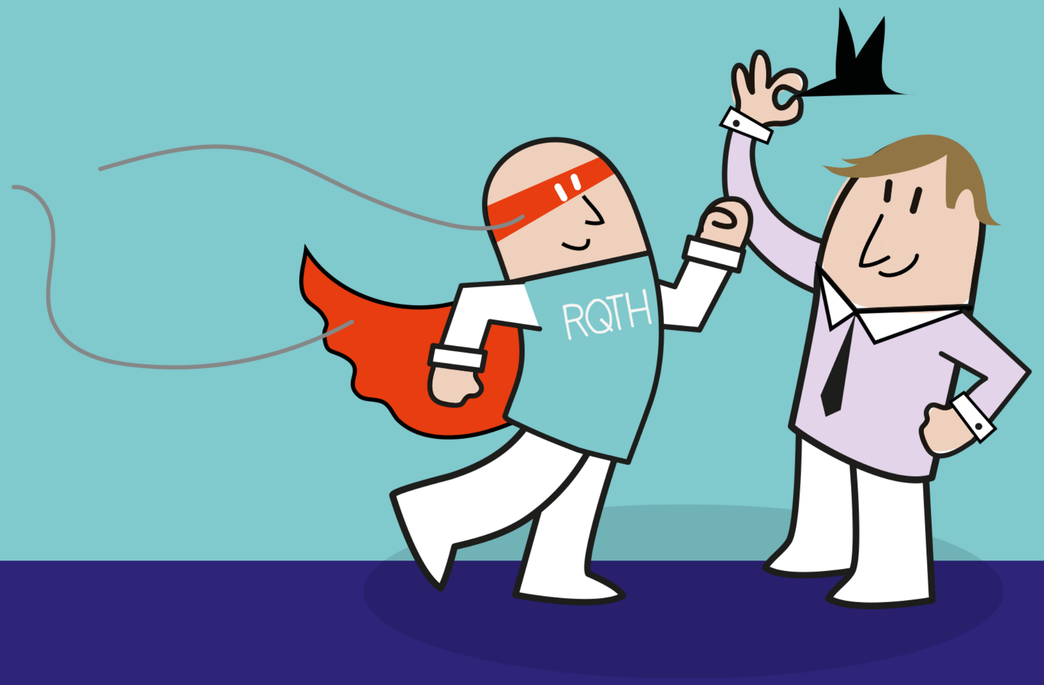


# Merci de votre attention