Événements de sensibilisation

oeth
ASSOCIATION
OBJECTIF EMPLOI DES
TRAVAILLEURS HANDICAPÉS

Sommaire

La sensibilisation p.3

Animations sur une journée p.4

Un goodie, un handicap p.4

Simulateur de vieillesse p.7

Préjugix p.9

p.10 Serious game

p.12 Cartes à gratter

p.14 Roue de la fortune

p.16 Contact

oeth ASSOCIATION
OBJECTIF EMPLOI DES TRAVAILLEURS HANDICAPÉS

La sensibilisation

Ce document recense des événements de sensibilisation au handicap au travail organisés par des adhérents OETH. Ces différents formats d'événements sont accessibles et déclinables dans différents types de structures.

Les adhérents ayant organisé ces événements nous ont donné l'autorisation de communiquer leurs coordonnées afin que vous puissiez les contacter, dans le cas où vous souhaiteriez des informations supplémentaires. N'hésitez pas à nous demander leurs contacts par mail.

Si vous souhaitez développer un projet de sensibilisation, nous pouvons vous accompagner et vous financer en partie. Parlez en avec votre conseiller.

oeth ASSOCIATION OBJECTIF EMPLOI DES TRAVAILLEURS HANDICAPÉS

Animations sur une journée
Un goodie, un handicap

Principe :

Le principe de cette sensibilisation est de constituer un kit de différents goodies. A chaque goodie est associé un type de handicap. Expliquez la symbolique de chacun en les remettant aux collaborateurs, et sensibilisez-les sur les types de handicap auxquels ils sont associés.

2 possibilités sont envisageables pour cette sensibilisation :

- Préparer un kit par collaborateur et prendre un temps pour les réunir et le leur donner.
- Mettre en place un stand tenu par quelques personnes, avec les différents goodies en libre service.

oeth ASSOCIATION OBJECTIF EMPLOI DES TRAVAILLEURS HANDICAPÉS

Animations sur une journée
Un goodie, un handicap

Exemples de goodies :

- Un cœur en mousse : sensibiliser sur les maladies cardiovasculaires.
- Une paire de lunettes de soleil : déficience visuelle, permet notamment d'aborder la question du travail sur les écrans.
- Une enceinte : sensibiliser sur la déficience auditive (« L'audition est primordiale et ne se régénère pas, faites-vous tester et protégez la »)
- Un lot de post-it adhésifs : maladies entrainant des soucis de mémoire, d'attention. (« Une idée, ne l'oubliez pas »).
- Jeux « Signons ensemble », le jeu pour découvrir la langue des signes française. (diversidees.com)
- Porte-clés braille : Tournez les faces du porte-clés et reconstituez toutes les lettres en braille, à l'aide de la carte alphabet braille (com-unedifference.com)
- Dés ronds : sensibilise à la diversité en général : « Ce n'est pas parce qu'il est différent qu'il ne fonctionne pas. » (com-unedifference.com)

oeth ASSOCIATION OBJECTIF EMPLOI DES TRAVAILLEURS HANDICAPÉS

Animations sur une journée
Un goodie, un handicap

Points + :

- Permet de réunir tous les salariés sur un temps.
- Ouvre la conversation sur des types de handicap peu connus
- Budget flexible

Points - :

- Nécessite un peu d'organisation, surtout si un kit est constitué par collaborateur.

A prévoir dans le budget :

Goodies : selon le type et la quantité

Petit-déjeuner / Goûter

oeth ASSOCIATION OBJECTIF EMPLOI DES TRAVAILLEURS HANDICAPÉS

Animations sur une journée
Simulateur de vieillissement

Principe :

Le simulateur de vieillissement est un équipement qui entraine une déficience physique et sensorielle, grâce à des lunettes un casque et un exo squelette. Il peut donc sensibiliser sur les effets des handicaps moteurs et sensoriels. Le simulateur peut également démontrer les difficultés à exercer des métiers physiques en vieillissement, comme les métiers de l'aide à la personne.

Il permet donc d'organiser une immersion dans les métiers du prendre soin à travers un atelier ludique et sensoriel.

Pour l'animation, il est possible de faire exécuter des actions de mise en situation « simples » : manger, marcher, monter les escalier, effectuer un transfert assis-debout…).

oeth ASSOCIATION OBJECTIF EMPLOI DES TRAVAILLEURS HANDICAPÉS

Animations sur une journée
Simulateur de vieillissement

Points + :

- Ludique et participatif
- Permet une réelle mise en situation

Points - :

- Budget

A prévoir dans le budget :

Simulateur : environ 940€ TTC

(prevent-eure.fr)

oeth ASSOCIATION OBJECTIF EMPLOI DES TRAVAILLEURS HANDICAPÉS

Animations sur une journée
Préjugix

Principe : O.S. l'association a imaginé, créé et distribué le premier médicament anti-préjugés baptisé Préjugix, décliné en 2 versions complémentaires le 200mg (échelle locale) et le 400mg (échelle régionale).

Il permet notamment de défaire les préjugés sur la dépression, le handicap physique, psychique et mental, sur les seniors, les jeunes, les violences conjugales, la reconversion pro ou encore l'homosexualité.

Points + :

- Prix
- Format original

Points - :

- Pas uniquement sur le handicap

A prévoir dans le budget :

- Boite préjugix : 2€

oeth ASSOCIATION
OBJECTIF EMPLOI DES TRAVAILLEURS HANDICAPÉS

Animations sur une journée
Serious game

Principe :

Un serious game désigne un jeu en ligne qui a pour principaux objectifs l'apprentissage et l'information. Il se présente comme un jeu-vidéo ludique. Son but est donc de rendre attrayant et ludique un contenu sérieux.

Durée : environ 45 minutes.

Dans ce jeu, 3 personnages :

- un salarié avec un handicap invisible
- un collègue reconnu RQTH
- un manager face à cette situation)

Un quizz final permet de se chalenger entre collaborateurs sur les acquis de cette action de sensibilisation.

oeth ASSOCIATION OBJECTIF EMPLOI DES TRAVAILLEURS HANDICAPÉS

Animations sur une journée

Serious game

Points + :

Ludique et engageant

Points - :

Jeu individuel, pas de cohésion collective

A prévoir dans le budget :

Serious game durant 3 mois : 2 400 € TTC

oeth ASSOCIATION OBJECTIF EMPLOI DES TRAVAILLEURS HANDICAPÉS

Animations sur une journée
Cartes à gratter

Principe :

L'idée est tester les connaissances des collaborateurs et de lever certains préjugés, en posant aux collaborateurs six questions sur un thème choisi. Ils devront alors gratter la case qui leur semble être la bonne. En-dessous apparaitra alors « gagné » ou « perdu ».

Une fois les réponses grattées, ceux ayant répondu correctement à toutes les questions pourront éventuellement participer à un tirage au sort et gagner un lot.

oeth ASSOCIATION OBJECTIF EMPLOI DES TRAVAILLEURS HANDICAPÉS

Animations sur une journée

Cartes à gratter

Points + :

- Disponible également en format digital
- Format original et attrayant

Points - :

- Budget

A prévoir dans le budget :

500 exemplaires papier : 3144€

1000 exemplaires papier : 3420€

Digital : auprès de 500 collaborateurs pendant 1 journée : 2700€

oeth ASSOCIATION OBJECTIF EMPLOI DES TRAVAILLEURS HANDICAPÉS

Animations sur une journée
Roue de la fortune

Principe :

Rappelant les jeux télévisés populaires, la roue de la fortune permet de mobiliser les collaborateurs autour d'un quiz convivial pour en découvrir davantage et lever les aprioris sur le handicap. Les collaborateurs tournent la roue et laissent le hasard choisir.

Ils peuvent tomber sur :

- Quiz : une question avec plusieurs réponses possibles
- Défis : une action à effectuer permettant de sensibiliser au handicap
- Le saviez-vous ? : une information étonnante ou un chiffre clé
- Rejouez : on retourne la roue !

oeth ASSOCIATION OBJECTIF EMPLOI DES TRAVAILLEURS HANDICAPÉS

Animations sur une journée

Roue de la fortune

Points + :

- Attire la curiosité
- Ludique et activité rapid

A prévoir dans le budget :

Frais de retour de la roue à OETH

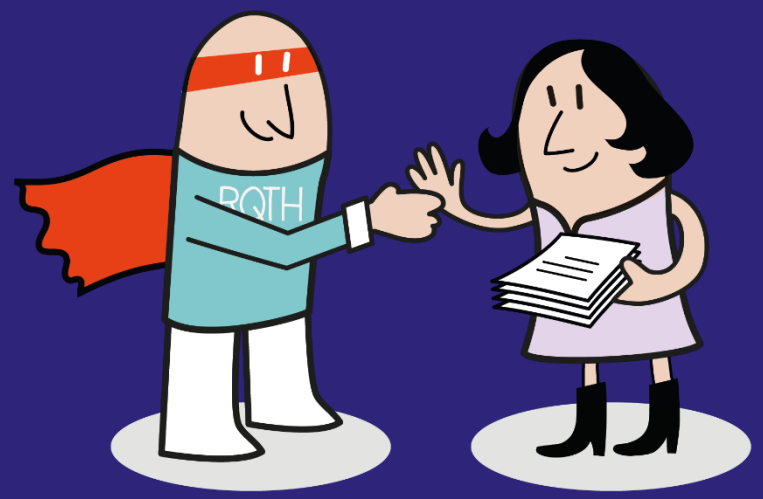

Contact :

communication@oeth.org

01.40.60.58.58

oeth
ASSOCIATION
OBJECTIF EMPLOI DES TRAVAILLEURS HANDICAPÉS